



## RESIDENCE CLAVIA

Gli appartamenti sono situati nella nuova zona residenziale di "Valle Clavia", di nuovissima costruzione, formano un piccolo complesso a schiera di sei appartamenti tutti al piano terra, distano 100 m. dalla bella baia del ialillo e dalla Baia di Peschici. Ideali per una vacanza all'insegna del relax avendo a disposizione numerosi servizi a pochi passi, market, Ristoranti, Edicola, tabacchi, spiaggia attrezzata e libera oltre ad un comodo servizio navetta comunale per Peschici.

### SISTEMAZIONE :

- Tipologia Mono 3 pl.: Si compongono di soggiorno con angolo cottura e zona pranzo, divano pronto letto, zona notte con letto matrimoniale divisa dalla zona giorno da un muretto alto 1.70 m., bagno con doccia, veranda, posto auto.
- Tipologia Mono 2 pl.: Come Mono 3 pl. senza il divano letto ed il separè in muratura.
- Tipologia Trilo 4 pl.: Soggiorno con angolo cottura e zona pranzo, camera matrimoniale, camera con letto a castello, bagno con doccia, veranda,

posto auto.

-- Tipologia Trilo 6 pl.: Come Trilo 4 pl. + divano letto nel soggiorno.

**POSIZIONE :** 100 mt. dalla Spiaggia di Peschici, 1.500 Centro Cittadino, 100 mt. dal Centro Storico, raggiungibili anche con Bus navetta Comunale.

**SPIAGGIA :** La baia di Peschici, distante 100 mt. a piedi, è di sabbia fine delimitata da scogli, è completamente attrezzata con lidi a pagamento e spiaggia libera, è possibile noleggiare il posto spiaggia ai seguenti costi : 1 ombrellone + sdraio e lettino -- Bassa Stagione € 7 al gg. - Alta Stagione € 15 al gg. - è possibile anche praticare tutti gli sport acquatici tipo windsurf, canoa, sci d'acqua, motoscooter ecc.

**SPORT e SVAGO :** a 1000 mt. dal complesso area attrezzata con Calcetto, Campi da Tennis, Campo Bocce.

**ESCURSIONI a PAGAMENTO :** Giro delle Grotte Marine dal Molo di Peschici, Isole Tremiti, Foresta Umbra, Monte

Sant'Angelo, San Giovanni Rotondo, valle D'Itria, Alberobello, Grotte di Castellana, Zoo di Fasano.

**SERVIZI :** Il complesso dispone di parcheggio auto riservato non custodito, è possibile portare animali di piccola taglia, TV Color, Market e bar ed altri servizi sono posti a 100 mt. dal complesso.

**Pagamenti:** Possibili con Assegni, Contanti, Pos, Carte di Credito : MasterCard, Visa.

**Nostra Opinione:** Il Residence è posto in ottima posizione a pochi passi dal mare inserito in una zona residenziale attrezzata di vari servizi, tra cui un comodo servizio navetta per Peschici con orari comodi. Lo consigliamo a chi desidera la tranquillità avendo tutto a portata di mano.

### Spiaggia di Peschici



PUGLIA



 RESIDENCE CLAVIA

Soggiorno



Veranda



Camera

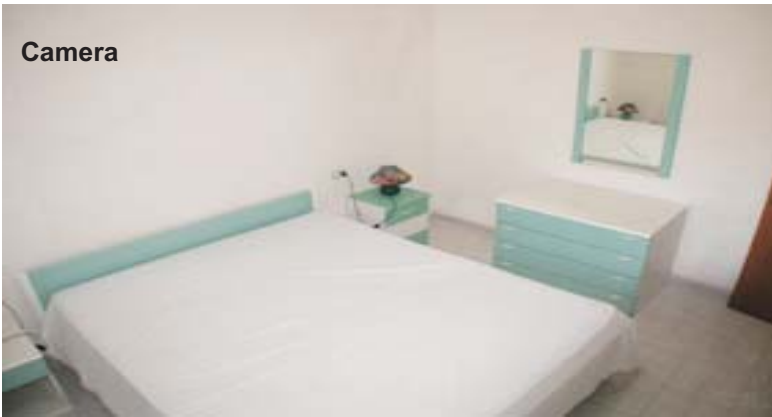

Esterno



La Spiaggia di Peschici

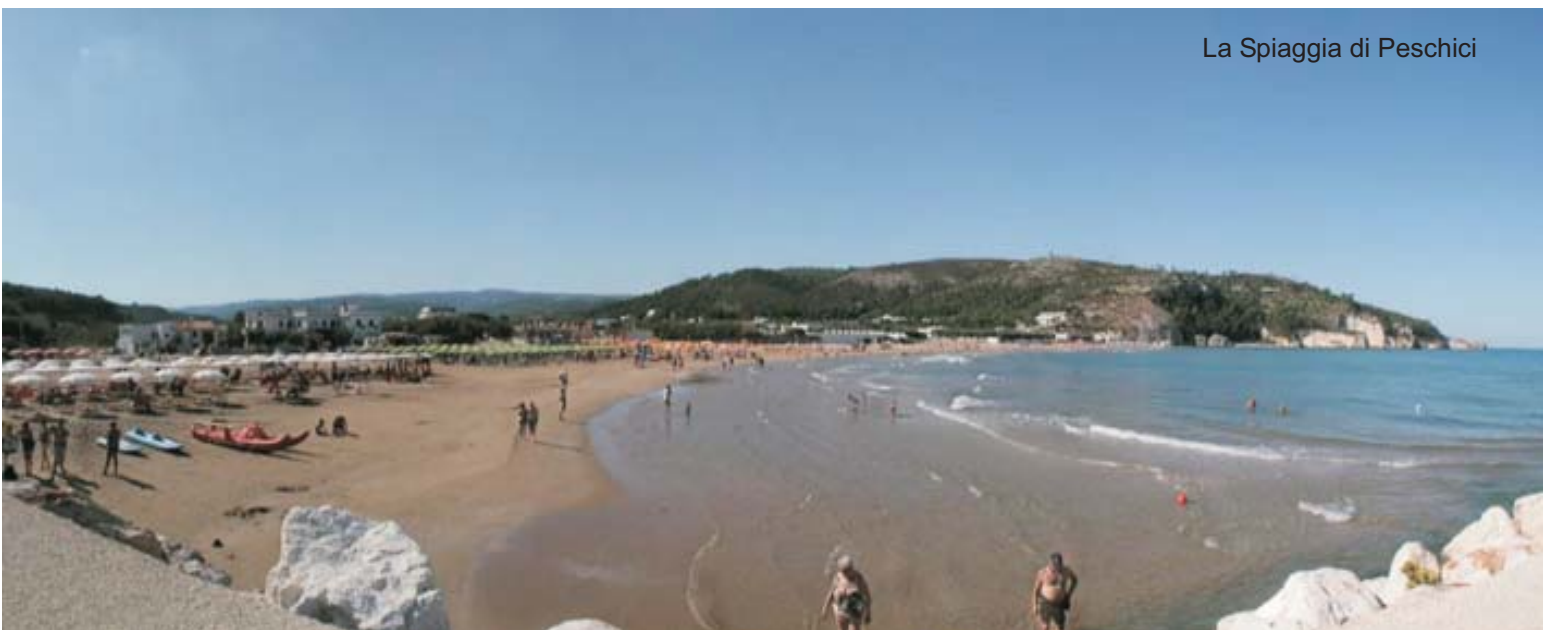

PUGLIA

Le Isole Tremiti



## RESIDENCE CLAVIA

Da Non Perdere

La Costa del Gargano



Torri Saracene



I Trabucchi



San Padre Pio



Foresta Umbra





## RESIDENCE CLAVIA

## Come si Arriva a Peschici Puglia



**Da Nord :** Autostrada A14 (direzione Bologna-Bari) uscita di Poggio Imperiale, alla rotonda imboccare la Superstrada per Vico del Gargano, infine proseguire sulla SS 89 per Peschici.

**Da Firenze – Roma :** Autostrada A24 (direzione Pescara) imboccare l'A14 (direzione Bari) quindi uscita di Poggio Imperiale , Superstrada per Vico del Gargano , infine Peschici.

**Da Napoli :** Autostrada A16 (direzione Bari) uscire al casello di Candella e proseguire per Foggia, riprendere l'autostrada A14 (direzione Pescara) quindi uscita al casello di Poggio Imperiale , Superstrada per Vico del Gargano , infine Peschici.

**Da Sud :** Autostrada A14 Taranto-Bologna (direzione Pescara) quindi uscita al casello di Poggio Imperiale , Superstrada per Vico del Gargano , infine Peschici.



**Da Roma :** Partenza giornaliera dalla stazione Tiburtina alle 14,50 con arrivo a Peschici alle 22,45

**Da Milano :** Partenza giornaliera alle 21,00 con arrivo a Peschici alle 07,10.

**Da Bologna :** Partenza giornaliera alle 21,00 con arrivo a Peschici alle 05,00.

**Da Torino :** Partenza giornaliera alle 21,00 con arrivo a Peschici alle 09,55.

**Da Pescara :** Partenza giornaliera alle 14,30 con arrivo a Peschici alle 18,10.

Sono previste numerose altre città di partenza, per maggiori informazioni collegarsi al sito delle o telefonare al numero **0882221414**.



La Stazione di riferimento è quella di San Severo (FG), alcuni treni non fermano quindi prendere come riferimento la Stazione di Foggia. Da San Severo prendere il treno locale o il servizio di autobus per Peschici-Calenella. Per maggiori informazioni sugli orari collegarsi al sito delle o telefonare al numero 0882221414, mentre per gli orari nazionali collegarsi al sito [www.ferroviedelgargano.com](http://www.ferroviedelgargano.com)



Gli Aeroporti più vicini sono: **BARI** e **PESCARA** che distano circa 200 km. da Peschici.

Qui operano numerose compagnie a basso costo per cui non è difficile trovare voli convenienti. Dai vari aeroporti è possibile noleggiare auto (la scelta più consigliata) o raggiungere Peschici con il treno o Autobus.

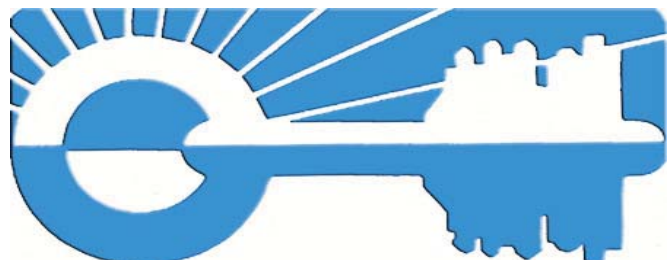

**AGITUR CASA CLUB**  
viale Kennedy 30, 71010 PESCHICI FG  
Tel. 0884-964991- Fax 0884-962208  
Cellulare (mobile) 00393774433417  
[www.agitur.it](http://www.agitur.it) -- [info@agitur.it](mailto:info@agitur.it)