



RESIDENCE CALAZZURRA

Gli appartamenti CALAZZURRA sono ubicati nella zona orientale di Peschici a picco sulla Cala di cui ne prendono il nome. In posizione panoramica, sono inseriti in una palazzina su tre livelli con ingresso indipendente.

Di nuovissima costruzione sono ben arredati con stile moderno con ampi spazi luminosi e dispongono veranda attrezzata, impianto TV satellitare, parcheggio esterno.

La struttura ha una caratteristica unica, pur essendo nel centro abitato di Peschici offre una tranquillità invidiabile unita ad una vista sulla costa orientale (Peschici-Vieste) da mozzafiato.

Sistemazione : Tipologia Monolocale 2 Pl.: Si compone di camera matrimoniale, piccolo soggiorno con angolo cottura, bagno con doccia e veranda esterna.

Tipologia Bilocale 4 Pl.: Si compone di camera matrimoniale, soggiorno con angolo cottura, divano letto per due o letto a castello, bagno con doccia e veranda esterna.

Tipologia Trilocale 4 Pl.: Si compone di camera matrimoniale, camera con due letti, soggiorno con angolo cottura, bagno con doccia e veranda esterna.

Tipologia Trilocale 5 Pl.: Si compone

di camera matrimoniale, camera con due letti, soggiorno con angolo cottura, divano o letto singolo, bagno con doccia e veranda esterna.

Posizione : 100 mt. dal Centro Cittadino, 200 mt. dal Centro Storico, 100 mt. (a piedi) dalla Scogliera (per gli amanti della pesca subacquea) e 1.500 mt. dalla Spiaggia di Peschici raggiungibile a Piedi, in auto o con Bus Navetta Comunale.

Spiaggia : La baia di Peschici, distante 1.500 mt. a piedi o con Bus navetta Comunale con orari comodi, è di sabbia fine delimitata da scogli, è completamente attrezzata con lidi a pagamento e spiaggia libera, è possibile noleggiare il posto spiaggia ai seguenti costi : 1 ombrellone + sdraio e lettino -- Bassa Stagione € 7 al gg. - Alta Stagione € 15 al gg. - è possibile anche praticare tutti gli sport acquatici tipo windsurf, canoa, sci d'acqua, motoscooter ecc.

Sport e Svago : a 2000 mt. dal complesso area attrezzata con Calcetto, Campi da Tennis, Campo Bocce, a 5000 mt. discoteca Waykiki (la più grande del Gargano) .

Escursioni a Pagamento : Giro delle Grotte Marine dal Molo di Peschici, Isole Tremiti, Foresta Umbra, Monte Sant'Angelo, San Giovanni Rotondo, valle D'Itria, Alberobello, Grotte di Castellana, Zoo di Fasano.

Servizi : Il complesso dispone di parcheggio auto libero non custodito, impianto TV satellitare, non è possibile portare animali, Market e bar sono posti a 100 mt. dal complesso.

Pagamenti: Possibili con Assegni, Contanti, Pos, Carte di Credito : MasterCard, Visa.

Nostra Opinione: Il Residence è posto in ottima posizione a pochi passi dal centro città e dallo shopping, La tranquillità oltre al buon arredamento sono le sue forze. La spiaggia si raggiunge in auto o in Bus navetta, il Residence è adatto a chi desidera una vacanza tranquilla con un panorama mozzafiato.



Baia di Peschici



PUGLIA



RESIDENCE CALAZZURRA

Soggiorno Bilo



Soggiorno Trilo



Camera

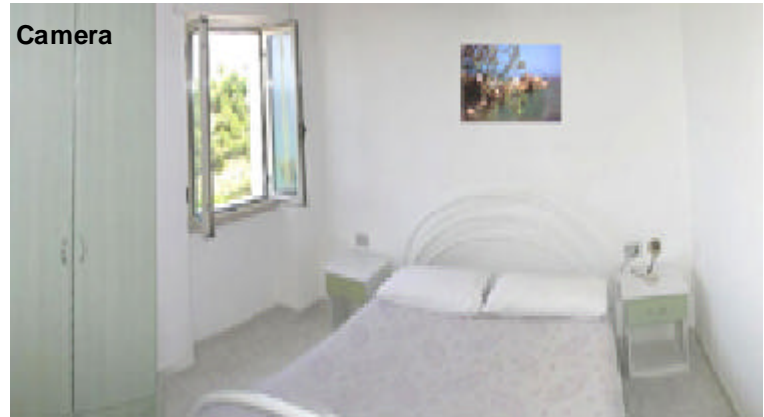

Veranda 2 Piano

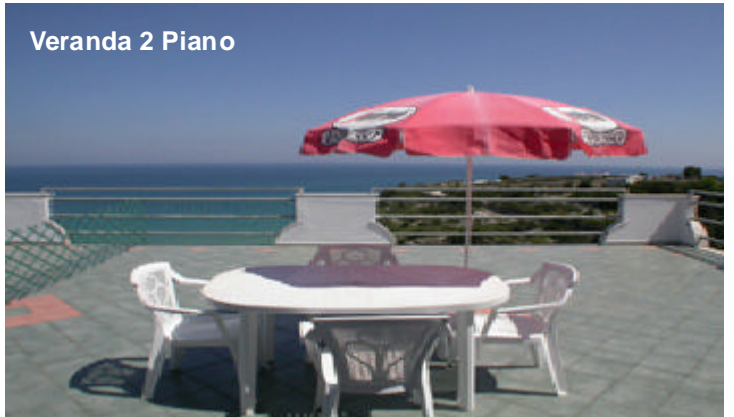

La Spiaggia di Peschici





Le Isole Tremiti



RESIDENCE CALAZZURRA

Da Non Perdere



Le Grotte Marine



La Costa del Gargano

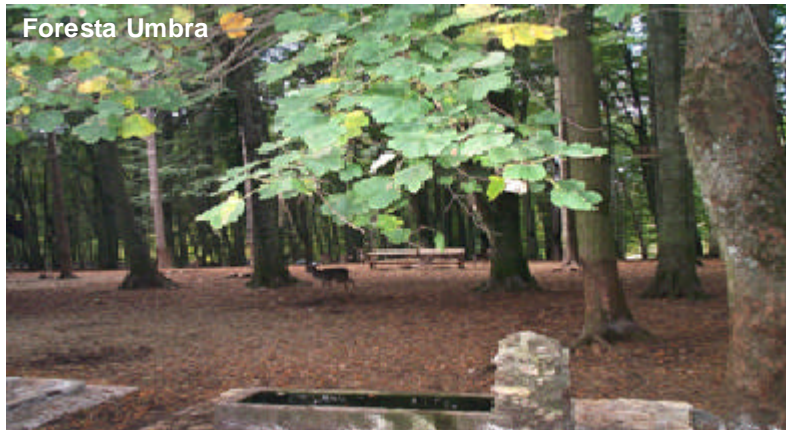

Foresta Umbra



San Padre Pio



Centro Storico di Peschici



RESIDENCE CALAZZURRA

Listino Prezzi 2012

Tipo	Bilo 4 PI.	Mono 2 PI.	Trilo 4 PI.	Trilo 5 PI.
05/5-09/6 08/9-29/9	195	160	230	260
09/6-23/6 25/8-08/9	270	210	290	330
23/6-14/7	370	270	395	430
14/7-28/7	470	400	495	570
28/7-04/8	595	470	650	695
04/8-11/8 18/8-25/8	680	520	720	760
11/8-18/8	830	620	880	920

PRENOTA PRESTO

Per chi prenota entro il 31/03
SCONTO 10%

- Forfait servizi Obbligatorio (consumi acqua, Luce e Gas) €50,00 da pagare in loco all'arrivo solo nel periodo **dal 23/06 al 01/09**
- Noleggio Biancheria (Solo Biancheria da letto) €10,00 per persona per settimana
- Noleggio TV Color (Solo su prenotazione) € 20,00 per settimana
- Animali **NON AMMESSI**.
- Periodo Altissima Stagione La settimana **11/08-18/08** , può essere prenotata solo se abbinata alla settimana precedente o alla settimana Successiva
- Deposito Cauzionale € 100,00 (restituibile a fine soggiorno)
- Letto Aggiunto A/BC € 40 -- D/E/H € 50 -- F/G € 80 -- Possibile prenotarlo solo per la tipologia Bilo 4 pl.

I PREZZI : sopraindicati si intendono settimanali e comprensivi di Iva. I soggiorni iniziano il sabato dalle ore 16 e terminano il sabato entro le ore 10. La Biancheria da bagno e da cucina non è disponibile.

Come Prenotare

Per prenotare basta telefonare al numero 0884-964991 e comunicare la struttura in cui si desidera soggiornare; oppure andare sul sito www.agitur.it e cliccare su Prenota Soggiorno, compilare il modulo di prenotazione con tutte le proprie generalità, specificando la struttura in cui si desidera prenotare il soggiorno e la tipologia scelta.

Riceverà all'indirizzo indicatoci la ns. lettera di riservazione dove verrà specificato in dettaglio la prenotazione del soggiorno.

Per confermare la prenotazione, bisogna inviare una caparra del 30% dell'importo del soggiorno che potrà essere inviata a mezzo:

- Vaglia Postale da intestare ad "Agitur Casa Club", via Montesanto 31c, 71010 Peschici (FG) Italia;

- Assegno Circolare da intestare ad "Agitur Casa Club" con dicitura "Non Trasferibile" da inviare all'indirizzo sopra indicato, tramite assicurata;

- Bonifico Bancario : da inviare a:

- Banca Apulia, numero conto intestato ad "Agitur Casa Club srl", IBAN : IT86 L076 0115 7000 0100 0972 305.

Con Carta di Credito collegandosi al sito www.agitur.it.

Al ricevimento della caparra sarà inviata lettera di conferma definitiva a mezzo posta all'indirizzo comunicatoci.

Con la nostra lettera presentarsi nei nostri uffici in via Montesanto 31c per prendere possesso della struttura scelta.

L'arrivo è previsto dalle ore 16 alle ore 20 del sabato di arrivo, mentre il rilascio dell'appartamento dovrà avvenire entro le ore 10 del sabato di partenza.

Per arrivi in orari diversi contattare il nostro call center al numero 0884 - 964991.

La durata minima del soggiorno è di 7 giorni.



RESIDENCE CALAZZURRA

Come si Arriva a Peschici Puglia



Da Nord : Autostrada A14 (direzione Bologna-Bari) uscita di Poggio Imperiale, alla rotonda imboccare la Superstrada per Vico del Gargano, infine proseguire sulla SS 89 per Peschici.

Da Firenze – Roma : Autostrada A24 (direzione Pescara) imboccare l'A14 (direzione Bari) quindi uscita di Poggio Imperiale , Superstrada per Vico del Gargano , infine Peschici.

Da Napoli : Autostrada A16 (direzione Bari) uscire al casello di Candella e proseguire per Foggia, riprendere l'autostrada A14 (direzione Pescara) quindi uscita al casello di Poggio Imperiale , Superstrada per Vico del Gargano , infine Peschici.

Da Sud : Autostrada A14 Taranto-Bologna (direzione Pescara) quindi uscita al casello di Poggio Imperiale , Superstrada per Vico del Gargano , infine Peschici.



Da Roma : Partenza giornaliera dalla stazione Tiburtina alle 14,50 con arrivo a Peschici alle 22,45

Da Milano : Partenza giornaliera alle 21,00 con arrivo a Peschici alle 07,10.

Da Bologna : Partenza giornaliera alle 21,00 con arrivo a Peschici alle 05,00.

Da Torino : Partenza giornaliera alle 21,00 con arrivo a Peschici alle 09,55.

Da Pescara : Partenza giornaliera alle 14,30 con arrivo a Peschici alle 18,10.

Sono previste numerose altre città di partenza, per maggiori informazioni collegarsi al sito delle o telefonare al numero **0882221414**.



La Stazione di riferimento è quella di San Severo (FG), alcuni treni non fermano quindi prendere come riferimento la Stazione di Foggia. Da San Severo prendere il treno locale o il servizio di autobus per Peschici-Calenella. Per maggiori informazioni sugli orari collegarsi al sito delle o telefonare al numero 0882221414, mentre per gli orari nazionali collegarsi al sito www.ferroviedelgargano.com



Gli Aeroporti più vicini sono: **BARI** e **PESCARA** che distano circa 200 km. da Peschici.

Qui operano numerose compagnie a basso costo per cui non è difficile trovare voli convenienti. Dai vari aeroporti è possibile noleggiare auto (la scelta più consigliata) o raggiungere Peschici con il treno o Autobus.



AGITUR CASA CLUB
 via Montesanto 31c
 71010 PESCHICI FG
 Tel. 0884-964991- Fax 0884-962208
www.agitur.it -- info@agitur.it