



RESIDENCE CLAVIA

Gli appartamenti sono situati nella nuova zona residenziale di "Valle Clavia", di nuovissima costruzione, formano un piccolo complesso a schiera di sei appartamenti tutti al piano terra, distano 100 m. dalla bella baia del ialillo e dalla Baia di Peschici. Ideali per una vacanza all'insegna del relax avendo a disposizione numerosi servizi a pochi passi, market, Ristoranti, Edicola, tabacchi, spiaggia attrezzata e libera oltre ad un comodo servizio navetta comunale per Peschici.

SISTEMAZIONE :

-- Tipologia Mono 3 pl.: Si compongono di soggiorno con angolo cottura e zona pranzo, divano pronto letto, zona notte con letto matrimoniale divisa dalla zona giorno da un muretto alto 1.70 m., bagno con doccia, veranda, posto auto.

-- Tipologia Trilo 6 pl.: Soggiorno con angolo cottura e zona pranzo, divano letto per 2 persone, camera matrimoniale, camera con letto a castello, bagno con doccia, veranda, posto auto.

POSIZIONE : 100 mt. dalla Spiaggia di Peschici, 1.500 Centro Cittadino, 100 mt. dal Centro Storico, raggiungibili anche con Bus navetta Comunale.

SPIAGGIA : La baia di Peschici, distante 100 mt. a piedi, è di sabbia fine delimitata da scogli, è completamente attrezzata con lidi a pagamento e spiaggia libera, è possibile noleggiare il posto spiaggia ai seguenti costi : 1 ombrellone + sdraio e lettino -- Bassa Stagione € 7 al gg. - Alta Stagione € 15 al gg. - è possibile anche praticare tutti gli sport acquatici tipo windsurf, canoa, sci d'acqua, motoscooter ecc.

SPORT e SVAGO : a 1000 mt. dal complesso area attrezzata con Calchetto, Campi da Tennis, Campo Bocce.

ESCURSIONI a PAGAMENTO : Giro delle Grotte Marine dal Molo di Peschici, Isole Tremiti, Foresta Umbra, Monte Sant'Angelo, San Giovanni Rotondo, valle D'Itria, Alberobello, Grotte di Castellana, Zoo di Fasano.

SERVIZI : Il complesso dispone di parcheggio auto riservato non custodito, è possibile portare animali di piccola taglia, TV Color, Market e bar ed altri servizi sono posti a 100 mt. dal complesso.

Pagamenti: Possibili con Assegni, Contanti, Pos, Carte di Credito : MasterCard, Visa.

Nostra Opinione: Il Residence è posto in ottima posizione a pochi passi dal mare inserito in una zona residenziale attrezzata di vari servizi, tra cui un comodo servizio navetta per Peschici con orari comodi. Lo consigliamo a chi desidera la tranquillità avendo tutto a portata di mano.

Spiaggia di Peschici





PUGLIA



RESIDENCE CLAVIA

Soggiorno



Veranda



Camera

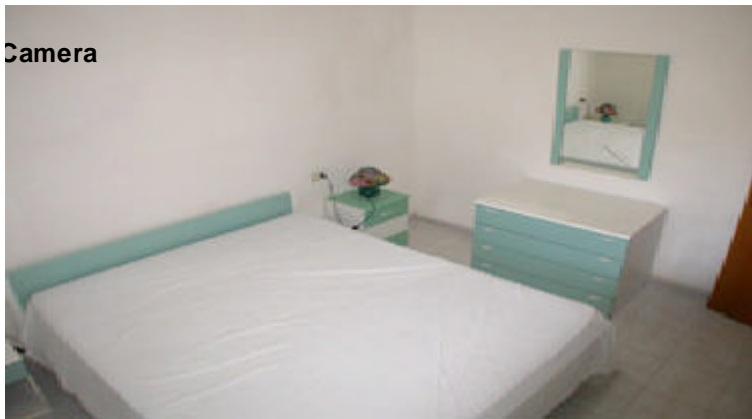

Esterno



La Spiaggia di Peschici





Le Isole Tremiti



RESIDENCE CLAVIA

Da Non Perdere

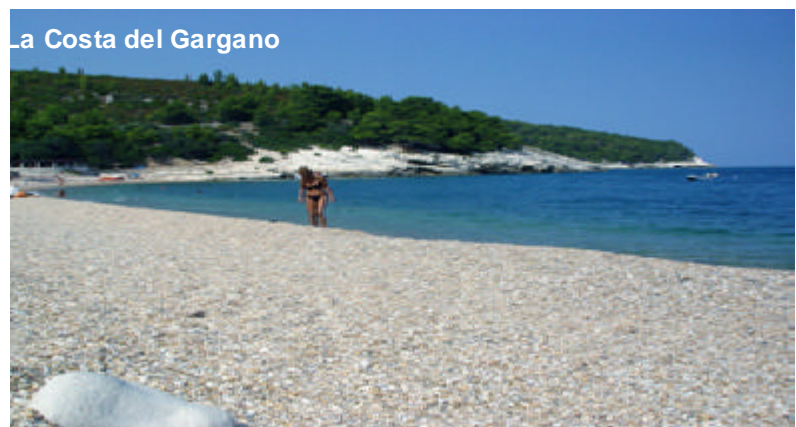

La Costa del Gargano



Torri Saracene



I Trabucchi



San Padre Pio



Foresta Umbra



RESIDENCE CLAVIA

Listino Prezzi 2012

Tipo	Mono 3 Pl.	Trilo 6 Pl.	Letto Extra
05/5-09/6 08/9-29/9	195	330	40
09/6-23/6 25/8-08/9	260	430	40
23/6-07/7	360	530	40
07/7-28/7	510	710	50
28/7-04/8	595	795	50
04/8-11/8 18/8-25/8	680	850	80
11/8-18/8	820	995	80

PRENOTA PRESTO

Per chi prenota entro il 31/03
SCONTO 10%

-- Forfait servizi Obbligatorio (consumi acqua, Luce e Gas) € 40,00
Mono 3 pl. -- € 60,00 Trilo 6 pl. da pagare in loco all'arrivo solo nel periodo **dal 23/06 al 01/09**

-- Noleggio Biancheria (Solo Biancheria da letto) € 10,00 per persona per settimana

-- Animali Ammessi di piccola taglia € 70,00.

-- Periodo Altissima Stagione La settimana **11/08-18/08**, può essere prenotata solo se abbinata alla settimana precedente o alla settimana Successiva

-- Deposito Cauzionale € 100,00 (restituibile a fine soggiorno)

-- Letto Aggiunto Possibile prenotarlo solo per la tipologia Trilo 6 pl.

I PREZZI : sopraindicati si intendono settimanali e comprensivi di Iva.
I soggiorni iniziano il sabato dalle ore 17 e terminano il sabato entro le ore 10. La Biancheria da bagno e da cucina non è disponibile.

Come Prenotare

Per prenotare basta telefonare al numero 0884-964991 e comunicare la struttura in cui si desidera soggiornare; oppure andare sul sito www.agitur.it e cliccare su Prenota Soggiorno, compilare il modulo di prenotazione con tutte le proprie generalità, specificando la struttura in cui si desidera prenotare il soggiorno e la tipologia scelta.

Riceverà all'indirizzo indicatoci la ns. lettera di riservazione dove verrà specificato in dettaglio la prenotazione del soggiorno.

Per confermare la prenotazione, bisogna inviare una caparra del 30% dell'importo del soggiorno che potrà essere inviata a mezzo:

- Vaglia Postale da intestare ad "Agitur Casa Club", via Montesanto 31c, 71010 Peschici (FG) Italia;

- Assegno Circolare da intestare ad "Agitur Casa Club" con dicitura "Non Trasferibile" da inviare all'indirizzo sopra indicato, tramite assicurata;

- Bonifico Bancario : da inviare a:

- Banca Apulia, conto intestato ad "Agitur Casa Club srl"- IBAN : IT86 L076 0115 7000 0100 0972 305.

Con Carta di Credito collegandosi al sito www.agitur.it.

Al ricevimento della caparra sarà inviata lettera di conferma definitiva a mezzo posta all'indirizzo comunicatoci.

Con la nostra lettera presentarsi nei nostri uffici in via Montesanto 31c per prendere possesso della struttura scelta.

L'arrivo è previsto dalle ore 16 alle ore 20 del sabato di arrivo, mentre il rilascio dell'appartamento dovrà avvenire entro le ore 10 del sabato di partenza.

Per arrivi in orari diversi contattare il nostro call center al numero 0884 - 964991.

La durata minima del soggiorno è di 7 giorni.



RESIDENCE CLAVIA

Come si Arriva a Peschici Puglia



Da Nord : Autostrada A14 (direzione Bologna-Bari) uscita di Poggio Imperiale, alla rotonda imboccare la Superstrada per Vico del Gargano, infine proseguire sulla SS 89 per Peschici.

Da Firenze – Roma : Autostrada A24 (direzione Pescara) imboccare l'A14 (direzione Bari) quindi uscita di Poggio Imperiale , Superstrada per Vico del Gargano , infine Peschici.

Da Napoli : Autostrada A16 (direzione Bari) uscire al casello di Candella e proseguire per Foggia, riprendere l'autostrada A14 (direzione Pescara) quindi uscita al casello di Poggio Imperiale , Superstrada per Vico del Gargano , infine Peschici.

Da Sud : Autostrada A14 Taranto-Bologna (direzione Pescara) quindi uscita al casello di Poggio Imperiale , Superstrada per Vico del Gargano , infine Peschici.



Da Roma : Partenza giornaliera dalla stazione Tiburtina alle 14,50 con arrivo a Peschici alle 22,45

Da Milano : Partenza giornaliera alle 21,00 con arrivo a Peschici alle 07,10.

Da Bologna : Partenza giornaliera alle 21,00 con arrivo a Peschici alle 05,00.

Da Torino : Partenza giornaliera alle 21,00 con arrivo a Peschici alle 09,55.

Da Pescara : Partenza giornaliera alle 14,30 con arrivo a Peschici alle 18,10.

Sono previste numerose altre città di partenza, per maggiori informazioni collegarsi al sito delle o telefonare al numero **0882221414**.



La Stazione di riferimento è quella di San Severo (FG), alcuni treni non fermano quindi prendere come riferimento la Stazione di Foggia. Da San Severo prendere il treno locale o il servizio di autobus per Peschici-Calenella. Per maggiori informazioni sugli orari collegarsi al sito delle o telefonare al numero 0882221414, mentre per gli orari nazionali collegarsi al sito www.ferroviedelgargano.com



Gli Aeroporti più vicini sono: **BARI** e **PESCARA** che distano circa 200 km. da Peschici.

Qui operano numerose compagnie a basso costo per cui non è difficile trovare voli convenienti. Dai vari aeroporti è possibile noleggiare auto (la scelta più consigliata) o raggiungere Peschici con il treno o Autobus.



AGITUR CASA CLUB
 via Montesanto 31c
 71010 PESCHICI FG
 Tel. 0884-964991- Fax 0884-962208
www.agitur.it -- info@agitur.it